VOORGEVEL
schaal 1 : 100

ZIJGEVEL LINKS
schaal 1 : 100

ACHTERGEVEL
schaal 1 : 100

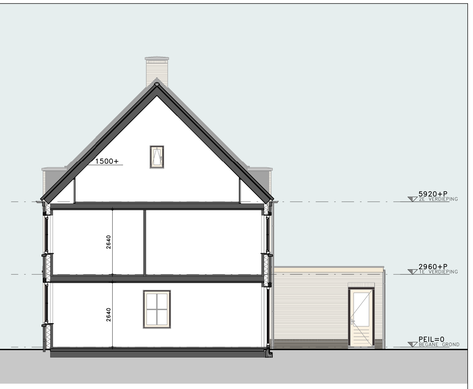

DOORSNEDE
schaal 1 : 100

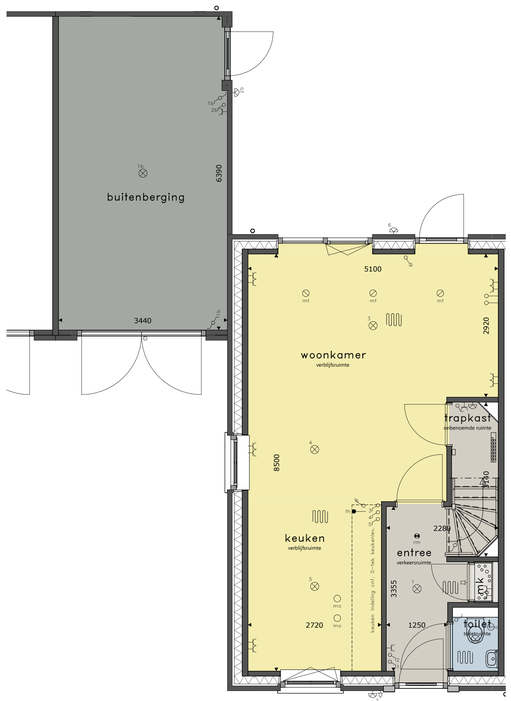

BEGANE GROND
schaal 1 : 50

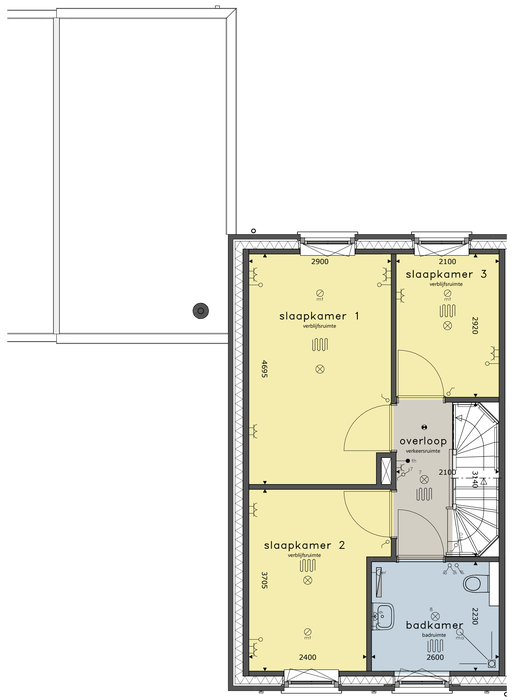

1E VERDIEPING
schaal 1 : 50

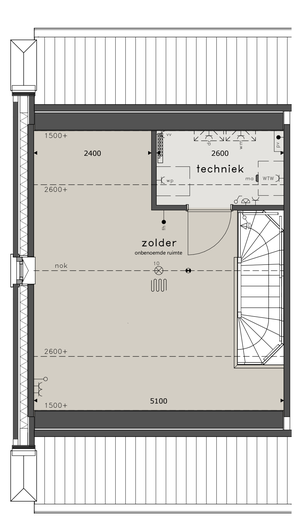

2E VERDIEPING
schaal 1 : 50

SITUATIE
schaal 1 : 1000

basisaansluitingen keuken

wa	2x
wk	1x
vw	1x
mg	1x
kk	1x
ek	1x
bo	1x

RENVOOI

- = plafondlichtpunt
- = wandlichtpunt
- = schakelaar dubbelpolig
- = schakelaar enkelpolig
- = gecombineerde schakelaar enkelpolig
- = bediening ventilatiesysteem
- = wandlichtpunt v.v. armatuur
- = wandcontactdoos dubbel
- = wandcontactdoos enkel
- = wandcontactdoos koelkast
- = wandcontactdoos vaatwasmachine
- = wandcontactdoos magnetron/oven
- = wandcontactdoos wasemkap (recirculatie)
- = wandcontactdoos werkschakelaar boven keukenblad
- = wandcontactdoos droger
- = wandcontactdoos wasmachine
- = wandcontactdoos elektrische radiator (bijverwarming)
- = wandcontactdoos ventilatiesysteem
- = wandcontactdoos verdeler vloerverwarming
- = wandcontactdoos warmtepompinstallatie
- = loze leiding
- = aansluitpunt boiler, loos
- = aansluitpunt thermostaat, bedraad
- = aansluitpunt elektrisch kooktoestel, bedraad
- = schel
- = bel
- = rookmelder op elektriciteitsnet
- = elektrische radiator (bijverwarming)
- = afvoerpunt mech. ventilatie indicatief weergegeven
- = toevoerpunt mech. ventilatie indicatief weergegeven
- = nestkast pierzwaluw

* alle maten in millimeters
* kleine wijzigingen voorbehouden
* wijzigingen nav engineering installatie en constructief voorbehouden
* aan maatvoering kunnen geen rechten worden ontleend
* verwarmingselementen, keukenopstelling, afzuigpunten en rookmelders indicatief weergegeven (plaats en afmeting)
* lichtpunten worden opgeleverd zonder armatuur, tenzij anders aangegeven
* PV panelen en overige installaties zijn indicatief weergegeven
* warmtepomp, ventilatiebox, omvormers en dakdoorvoerenen indicatief weergegeven (plaats en afmeting)

woon heerlijk hazen winkel II

HAZENWINKEL FASE 2, BRANDEVOORT
HELMOND
KAVEL 86

BLAD	SCHAAL	DATUM	REVISIE	FORMAAT
v-186		06-09-2022		1050 x 594

2609_PA_A_01.rvt